



播道神學院
Evangel Seminary



宗旨：為信徒提供基礎的聖經、
神學及事奉訓練。

更美的事奉

證書課程

2026·8-12月
秋季

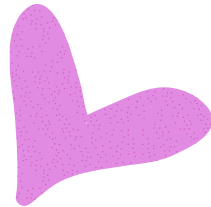

香港九龍美孚新邨蘭秀道38-46號地下至三樓

電話：2337 0111 | 傳真：(852) 2337 0955 | 電郵：cert@evs.edu.hk

www.evs.edu.hk

證書課程

基

基礎聖經證書

8科必修科

舊約信息(一): 摩西五經
舊約信息(二): 詩歌智慧書
舊約信息(三): 歷史書
舊約信息(四): 先知書
新約信息(一): 福音書
新約信息(二): 使徒行傳及保羅書信
新約信息(三): 普通書信
研經與釋經

聖

聖經研讀證書

4科必修科

研經與釋經
以賽亞書
羅馬書
啟示錄

+ 4科選修科

新約/舊約書卷

神

神學研讀證書

4科必修科

基礎神學(一): 聖經論、聖靈論
基礎神學(二): 神論、人論
基礎神學(三): 基督論、救恩論
基礎神學(四): 教會論、末世論

+ 4科選修科

神學/教會歷史科目

金

金齡信徒培育證書

2科必修科

退而不「憂」的規劃
重塑生命及重尋召命

+ 3科選修科

信仰或聖經研讀科目

+ 3科選修科

事奉科目

兒

兒童生命培育證書

1科必修科

兒童事工概論

+ 5科選修科*

兒童生命培育科目

崇

崇拜事工證書

4科必修科

聖經基礎篇
崇拜音樂篇
讀經禱告篇
崇拜程序篇

+ 2科選修科

崇拜事工科目

青

青少年事工證書

3科必修科

青少年事工概論
青少年的生命成長
青少年導師生命重塑及成長

+ 3科選修科

青少年事工科目

行

行在社區的福音證書[^]

4科必修科

關懷社區的聖經基礎(聖經篇)
如何進入社區(概念篇)
了解社會的需要(策略篇)
關顧者的屬靈生命(靈命篇)

+ 實習科

教會組: 製作企劃書及實踐
個人組: 參觀機構及實習

教領

教會領導與管理證書[^]

4科必修科

教會領導對社會結構的應有認識
事奉人員的靈命成長
衝突的處理
教會領導與管理

教

教會事工證書

6科選修科*[#]

信徒生命成長
從「原生家庭」到「個人成長」
內在生命重塑與更新
冊輩輔導
轉化教會衝突·重尋主裡合一
事奉起跑線

* 科目不限於以上所列表的, 會按情況增減。

[#] 教會事工之科目可取自「兒童生命培育」或本院開辦之其他不同事工的證書課程。

[^] 此證書課程每屆招生, 不設獨立報讀。

備註: 1. 學員修畢證書內所要求的科目, 便可向本院申請相關的證書。
2. 如已獲取畢業證書, 其中的科目不能再申請其他證書。
3. 本季科目均可獨立報讀, 並且不限修讀先後次序。
4. 對聖經內容不熟悉之學員, 宜先修畢基礎聖經證書後再修讀其他證書課程。
5. 以往曾修讀本院證書課程者, 可按上述架構申請修讀證書(已獲發證書者例外)。

證書課程 | 簡介

宗旨

為信徒提供基礎的聖經、神學及事奉訓練。

修讀模式

本課程每科一般為期七週, 每週上課一堂, 每堂兩節(每節50分鐘上課、10分鐘休息)。每年會開辦兩季, 學員每季修讀科目之數目不限, 但請留意各科上課時間, 並按自己情況和計劃選讀。

報讀資格

本課程專為基督徒而設, 不限年齡、學歷, 只須填妥報名表格, 並獲現時聚會或所屬教會牧者推薦, 即可報讀。

課程要求

各科不設成績考核, 只計算出席率。如要求發出課程證書, 每科不能缺席多於一次, 否則必須重修有關科目。

學費

每科港幣 \$840 (除特別註明外)

學費優惠 (只適用於證書課程)

以下情況可獲優惠: (每次只可申請其中一項, 請於報名表上註明申請類別)

1. 全時間學生或經濟有困難者, 提供學生證副本或經教會書面證明, 學費減半。
2. 現時就讀本院碩士、學士及深造文憑課程的學生及其配偶, 學費減半。
3. 25歲或以下報名者學費減半, 請提供出生日期, 並於首堂出示身份證以作核實。
4. 已經修讀有關科目, 但出席率不及格, 需要重修者, 亦可獲學費減半。
5. 同一教會, 同時有五人或以上報讀同一科, 每位報讀者將獲減免百分之十學費。
6. 開科前一個月或之前報名, 因能減輕本院行政負擔, 故可獲減免百分之十學費, 郵寄以郵戳日期為準, 網上報名以完成付款為準。
7. 播道會會友, 於每次報名時, 經堂會牧者簽名, 每科可減收\$100。
8. 夫婦一同報讀「陶造敬虔下一代」一科, 配偶可獲學費減半。

證書課程 | 須知

報名手續

1. 網上報名或填寫報名表:
 - a. 網上報名: www.evs.edu.hk 瀏覽「證書課程」中的「本季科目」, 填妥所需資料後, 使用電子方式繳費。
 - b. 郵寄報名: 填妥報名表後, 連同支票郵寄本院。
 - c. 親自遞交: 請於辦公時間內遞交本院。
如需以劃線支票繳交學費, 抬頭請寫「香港基督教播道會聯合—播道神學院」, 寄九龍美孚新邨蘭秀道38-46號 播道神學院「延伸部」收。
2. 已接受報名者, 學費概不發還, 學額亦不能轉讓。
3. 由即日起開始接受報名, 開課前一星期截止或額滿即止(恕不接受即場報名)。
4. 本院將以電郵確認報讀申請。
5. 報名查詢, 請聯絡本院延伸部 cert@evs.edu.hk / 2794 2723 張小姐。
6. 本院保留一切收生權利。
7. 所有報讀本院課程同學之有關資料將會自動加入學院的通訊名單內。

惡劣天氣及特別事故之停課安排

當天文台於上午6時(日間課堂)或下午5時(晚間課堂)仍然懸掛八號或以上之熱帶氣旋警告訊號(八號風球)或黑色暴雨警告訊號(黑雨), 是日之課堂將會取消或改為網上形式授課, 若於上述時間前已除下八號風球或黑雨, 是日之課堂將如常上課。

備註:

1. 如因天氣或特別事故影響上課安排, 請學員留意本院發出的電郵及瀏覽本院網頁之最新公佈。
2. 由於教育局有關學校停課之公告一般只包括中小學, 所以除非政府宣佈大專及大學也停課, 否則一概按上述之規定, 恕不再另行通知。
3. 因天氣或特別事故理由而停課, 一般不會安排補課。

證書課程

以下各科均可獨立報讀

晚間課程

上課地點：播道神學院
上課時間：7:30pm~9:20pm

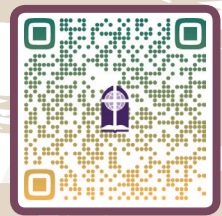

證書課程

本院網頁提供各科詳細介紹。
各科上課日期如有更改，
請以網頁為準。

舊約信息（一）： 摩西五經

基

本科旨在概覽式研讀舊約首五卷書的內容、結構與主旨，探究神創造及救贖計劃之目的；並透過明白摩西五經的神學信息，去掌握整個舊約聖經的信息發展方向。

孫淑喜老師 | 本院聖經科榮休教授

日期：8月24日至10月5日（週一，7堂）

教牧書信

聖

提摩太前書、提摩太後書及提多書合稱為教牧書信。保羅在這三卷書指導提摩太及提多有關於牧會的事，但這不表示當中信息只適合教會領袖。我們可以從這三卷書了解保羅在晚期對上帝及教會的信仰反省，例如基督論、終末論及牧會觀。

區秉中博士 | 本院延伸部主任兼聖經科助理教授

日期：8月25日至10月6日（週二，7堂）

創世記—創造。揀選。賜福

聖

創世記的重要性不僅在於它是聖經中的第一卷書、是神向人啟示自己的第一步，更在於它將世界的起始、列祖的來歷、神與人的關係、及神對人的揀選和計劃勾勒得淋漓盡致。本科透過解讀整卷書的結構、脈絡、大綱、及希伯來敘事體裁的文學技巧，去深入探討此書的神學信息，以致幫助學員對上帝的屬性和計劃有更進深的認識。

孫淑喜老師 | 本院聖經科榮休教授

日期：10月26日至12月7日（週一，7堂）

基礎神學（一）： 聖經論、聖靈論

神

本科旨在探討有關聖經及聖靈的主要教義，讓學員能掌握這方面的聖經基本教導，以致能更愛慕神的話語及更讓聖靈管理我們的生命。本科內容包括：啟示與默示、正典與次經、舊約聖經的由來、新約聖經的由來；甚麼是聖靈的洗、聖靈充滿的意思、認識近代靈恩運動等課題。

郭文池博士 | 本院神學科榮休教授

日期：9月9日至10月21日（週三，7堂）

宗教改革巡禮

神

十六世紀歐洲宗教改革是獨一無異的基督教改革。本科旨在探討宗教改革的前因後果，思想改革和對後世的影響。內容是藉著三位主要的改革家：德國的馬丁路德 (M. Luther, 1483—1546)；法國的加爾文 (J. Calvin, 1509—1564) 和英國的克蘭麥 (T. Cranmer, 1489—1556)，由淺入深了解整個歐洲在神學上的轉變及對路德宗、改革宗和聖公會的影響。

李日堂博士 | 本院神學科特約教授

日期：10月30日至12月11日（週五，7堂）

陶造敬虔下一代

兒

父母留給下一代的屬靈遺產是什麼？上帝喜悅怎樣的基督徒家庭？在現今生活步伐急促、家庭關係薄弱的社會裡，家庭中親力親為的屬靈牧養功夫及教會培育發展的配合，非常重要，尤其是實踐「家庭祭壇」，它帶來既持久又珍貴的屬靈成長片段。本科將與學員一同探討、講解和實踐，去傳承這奇妙的靈命培育旅程。

麥張偉芬師母 | 前任中華基督教會灣仔堂宣教師；資深牧者及《家庭祭壇》之作者

日期：10月29日至12月17日（週四，7堂，11月12日停課）

備註：鼓勵夫婦一同報讀，其中一位可獲學費減半。

青少年活動籌劃及設計

青

本科旨在學習如何籌劃、設計及帶領不同年齡層的青少年團契週會與營會活動，並協助青少年建立穩固的信仰根基，促進身、心、社、靈的健康成長。

鄭建文博士 | 本院基督教教育科助理教授

日期：8月27日至10月15日（週四，7堂，10月1日停課）

從互動體驗突破生命及拓展福音

青

本科透過體驗性學習及互動遊戲，將遊戲及聖經訊息連繫。內容介紹不同遊戲理論、遊戲設計、調較遊戲及解說方法，並且引入海外的遊戲及相關工具，幫助學生從個人及群體中學習，探索如何融合遊戲於成長中。

卓王詠詩博士 | 本院基督教教育課程特約教授；Dr. PLAY 執行總監

日期：10月29日至12月17日（週四，7堂，11月12日停課）

日間課程

上課地點：播道神學院
上課時間：9:30am~11:20am

馬可福音研讀

聖

「福音」是關乎耶穌基督（可一1），具體是指藉祂的人生所成就的救恩。研讀馬可福音須要留意全書的脈絡，藉此了解作者如何透過各個事件及耶穌講論的鋪排來展示福音，可是，讀者閱畢全書後要面對一個問題：我是否願意成為基督的門徒？除非我們正確認識耶穌基督，否則不能明白怎樣「作基督的門徒」，所以，本科期望學員更新對耶穌基督的認識，並藉此鞏固個人「作基督門徒」的心志。

趙詠琴博士 | 本院聖經科副教授

日期：8月28日至10月16日（週五，7堂，9月25日停課）

約伯記

聖

本科旨在介紹舊約智慧書中的約伯記，讓學員：

1. 認識這卷書的內容概要、結構大綱、近東背景、體裁特色、文學技巧、神學信息及詮釋問題。
2. 能掌握這卷書跟一些古代近東智慧文學的關係及異同。
3. 積極對經文作出回應及反思。

盧玉音博士 | 聖經科客座教授

日期：10月7日至11月18日（週三，7堂）

金齡信徒課程

上課地點：播道神學院
上課時間：9:30am~11:30am

屬靈操練與靈命培育

金

本科試從理論及實踐兩個向度一同探討屬靈操練與靈命培育的關係，讓學員藉著實踐和反省，可以從生命的內程 (Journey Inward) 檢視靈命成長的現況和展望生命的外程 (Journey Outward)，發揮把人帶到神面前的影響力。盼望本科能讓學員可以經驗與主更深契合的關係，活出尊主為大，以神為樂的人生下半場。

張愛玲博士 | 本院基督教教育科榮休教授

日期：8月27日至10月15日（週四，7堂，10月1日停課）

研經與帶領小組查經

金

本科旨在裝備學員掌握基本的研經知識及小組查經的帶領技巧，藉此建立學員擔任組長的信心。

顧碧素博士 | 本院副教務長兼實用神學科副教授

日期：10月20日至12月8日（週二，7堂，11月10日停課）

細讀保羅書信活出無悔人生

金

走過幾十年歲月的信徒，對於婚姻、財物、苦難、成聖、事奉、死亡、及基督再臨，究竟有何看法？本科旨在探討保羅書信內有關上述課題的教導，並藉著在課堂內與學員一起討論如何在生活中實踐真理，讓我們活出無悔的人生。

趙詠琴博士 | 本院聖經科副教授

日期：10月29日至12月17日（週四，7堂，11月12日停課）

修讀學分科目

（校本部獨立選修科）

1 神學獨立選修體驗（3學分）

a. 適合信徒

神學先修科目（設學費優惠）

- 新約研究（一） | 梁美心博士

b. 適合信徒及教牧同工

基督教教育科目

- 兒童及青少年輔導、精神健康及危機處理 | 霍張佩斯老師

崇拜學科目

- 崇拜領導與策劃 | 陳亦俊博士、蔡好香博士及文見歡博士

c. 適合教牧同工

教牧學科目

- 華人文化與教會牧養（4學分） | 楊慶球博士

2 釋經講道深造微證書（3學分）

與恩福神學院合辦

適合教牧同工

- 教牧書信釋經講道 | 張永信博士（恩福神學院上課）

1 每學分：HK\$2,000

2 每學分：HK\$1,200

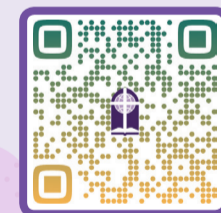

修讀學分科目

報名表

2026·8-12月秋季
證書課程

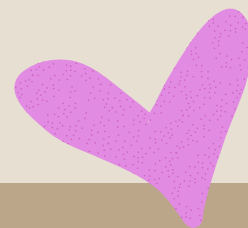

(請以正楷填寫本報名表，以下資料祇作教務及有關用途。歡迎影印此報名表使用。)

曾修讀本院證書課程 學生編號 _____

本院奉獻團契團友

姓名：(中文) _____

(英文) _____

性別： 男 女 身份證號碼： | | | | | | | |

年齡： 20歲或以下 21-30歲 31-40歲 41-50歲

51-60歲 61歲或以上

教育程度： 中四或以下 中五至預科 大專至學士 碩士或以上

聯絡電話：_____

電郵(必須填寫)：_____

職業：_____

信主年份：_____ 洗禮年份(如有)：_____

現時聚會或所屬堂會：_____

現有事奉： 小組組長 堂委 / 執事 / 長老 導師 (團契 / 主日學)

暫無 其他 (請註明：_____)

播道會會友適用：

堂會牧者姓名：_____

牧者簽名：_____ 日期：_____

只適用於首次報讀者：

堂會牧者姓名：_____

牧者簽名：_____ 日期：_____

報讀科目：

證書課程

晚間課程

實繳費用\$

<input type="checkbox"/> 舊約信息(一)：摩西五經	基	(週一)	
<input type="checkbox"/> 教牧書信	聖	(週二)	
<input type="checkbox"/> 創世記——創造。揀選。賜福	聖	(週一)	
<input type="checkbox"/> 基礎神學(一)：聖經論、聖靈論	神	(週三)	
<input type="checkbox"/> 宗教改革巡禮	神	(週五)	
<input type="checkbox"/> 陶造敬虔下一代	兒	(週四)	
<input type="checkbox"/> 青少年活動籌劃及設計	青	(週四)	
<input type="checkbox"/> 從互動體驗突破生命及拓展福音	青	(週四)	

日間課程

<input type="checkbox"/> 馬可福音研讀	聖	(週五)	
<input type="checkbox"/> 約伯記	聖	(週三)	

金齡信徒課程

<input type="checkbox"/> 屬靈操練與靈命培育	金	(週四)	
<input type="checkbox"/> 研經與帶領小組查經	金	(週二)	
<input type="checkbox"/> 細讀保羅書信活出無悔人生	金	(週四)	

合共\$

如申請學費優惠，請註明優惠類別：

1 2 3 (出生日期： 年 月 日) 4 5 6 7 8

(以下由本院填寫)

費用 已收現金 / 支票號碼：_____ HK\$ _____

備註：_____